

Swellendam Municipality

APPROVED

Plan No: 1656208 DATE: 2022-05-04

Erf/Farm: 317

DECISION MAKER: Frederick Erasmus



SIGNATURE:

In terms of Section 7 of the

National Building Regulations and Standards 105 of 1977

Approval of this plan expires twelve months after the date of approval

2022-05-04

NOTAS:

• SLEUTEL OEFENINGSTYP

- ⊕ Lig 14 W
- SKALBAAR
- MuurPROP
- ▮ VERDEELKAS (DB)

• ENERGIË BENEFITE: VADOEN!

$16 \times 14 \text{ W} = 224 \text{ W}$

$0,224 \text{ kW} \times 1820 \text{ h/a} = 407,68 \text{ kWh/a}$

$162,1 \text{ m}^2 \times 5 = 810,5$

• FENESTRASIE: VADOEN!

NETTO VLOEROPPELVAK: $146,879 \text{ m}^2$

15%: $22,03 \text{ m}^2$

VENSTERS - GLAS : $15,43 \text{ m}^2$



NOORD / MILNERSTRAAT AANSIG SKAAL 1:100

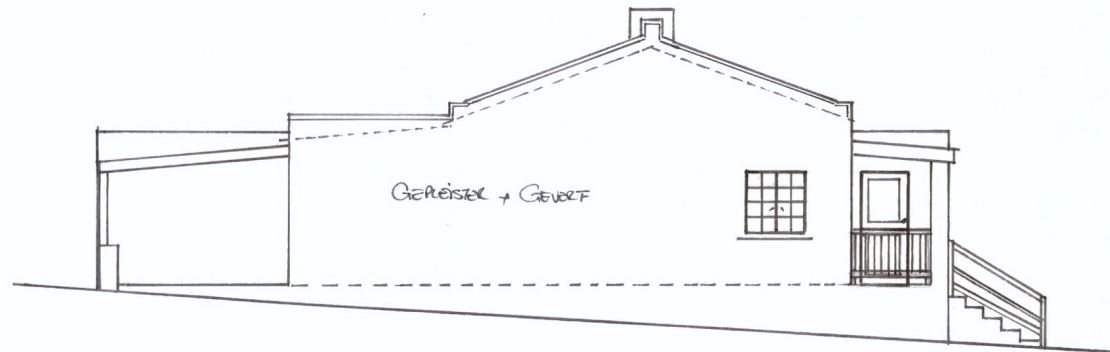

OOS AANSIG SKAAL 1:100



Otjitoit Boutekenaars

Adele du Toit

(SACAP no. D 1390)

072 954 1348

Vonkpos/e-mail: adeledutoit4@gmail.com

April 2022 EVR-317-BD

Bestaande woning vir mev. Elmarie van der Riet, te erf 317, Milnerstraat 29, Barrydale.
 Vloeroppervlak: Braaikamer 52,6m² Totale woning 162,1m², Stoepe 64,2m² en
 Motorafdak 22m². Eienaar: