

Swellendam Municipality

APPROVED

Plan No: 1656208 DATE: 2022-05-04

Erf/Farm: 317

DECISION MAKER: Frederick Erasmus

SIGNATURE:

In terms of Section 7 of the

National Building Regulations and Standards 103 of 1977

Approval of this plan expires twelve months after the date of approval

2022-05-04

NOTAS:

• PUFON HOÛSTES:

KATEDRAAL PUFON: LAARSTE PUNT IS 2700^{MM}

TV-, WAGN- + SLAGPLAATS EN KOMBUIS IS 2600^{MM} RINDBOORD

EN-SUITE EN STUDEEKAMER IS 2250^{MM} NUTEC

SKURIE IS NUTEC 2350 HOOG.



SUID AANSIG SKAAL 1:100

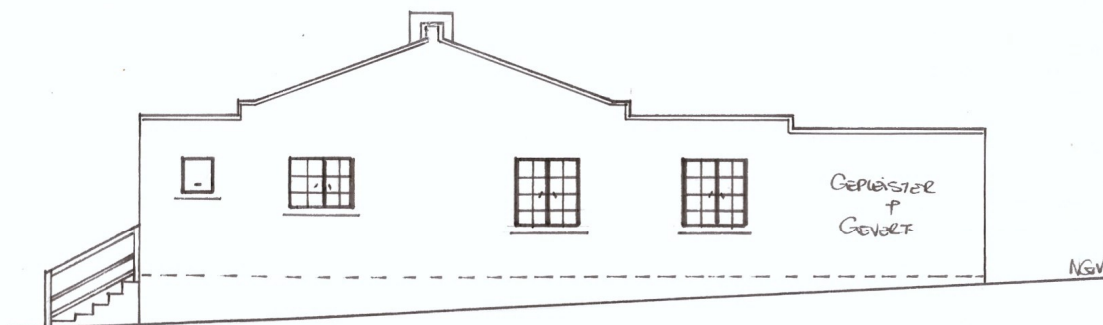

WES / TILNEYSTRAAT AANSIG SKAAL 1:100



Otjitoit Boutekenaars

Adele du Toit

(SACAP no. D 1390)

072 954 1348

Vonkpos/e-mail: adeledutoit4@gmail.com

April 2022 ENR-317-BD

Bestaande woning vir mev. Elmarie van der Riet, te erf 317, Milnerstraat 29, Barrydale.
Vloeroppervlak: Braaikamer 52,6m² Totale woning 162,1m², Stoepe 64,2m² en Motorafdak 22m². Eienaar: